

Área Propriedade: 1 558.00 m2
 --- Limite Propriedade

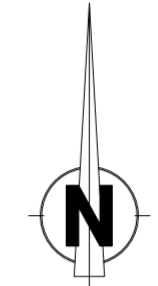

- Marco Geodésico
- Marco de Cadastro / Estrema
- Estação
- Poste da EDP
- Poste de Alta / Média Tensão
- Poste de Iluminação
- Poste de TLP - Telefones
- Caixas de pavimento
- Boca / Marco de Incêndio
- Contador de Água
- Contador do Gás
- Contador Eléctrico
- Sumidouro
- Linha de Alta / Média Tensão
- Linha Telefónica
- Limite de Propriedade / Estrema
- Vedação
- Muro
- Muro de Pedra
- Rua / Caminho Principal
- Caminho Secundário
- Serventia
- Edifícios Principais
- Edifícios Secundários / Ruínas
- Linha de Água / Ribeira
- Talude
- Aqueduto
- Árvores

CS LAUREANO
Arquitectos

GERAL@CSLAUREANO.COM
 TELEF: 262 582 358 - TELEM: 960 187 349
 RUA DR. JOSÉ NASCIMENTO E SOUSA Nº 40 - 2460-042 - ACB

Designação:
Levantamento Topográfico

Tipo de Intervenção Urbanística:
Destaque de Parcela

Localização:
Rua Casal do Além - Ataija de Baixo - Aljubarrota

Titular:
Lídia Maria da Cunha Ramos

O(a) Arquitecto(a)

Data	Escala	Nº peça desenhada
ABR 2024	1/200	00

Este desenho é propriedade legal de CSLaureano Lda e não poderá ser reproduzido, total ou parcialmente sem a expressa autorização por escrito dos seus representantes legais.

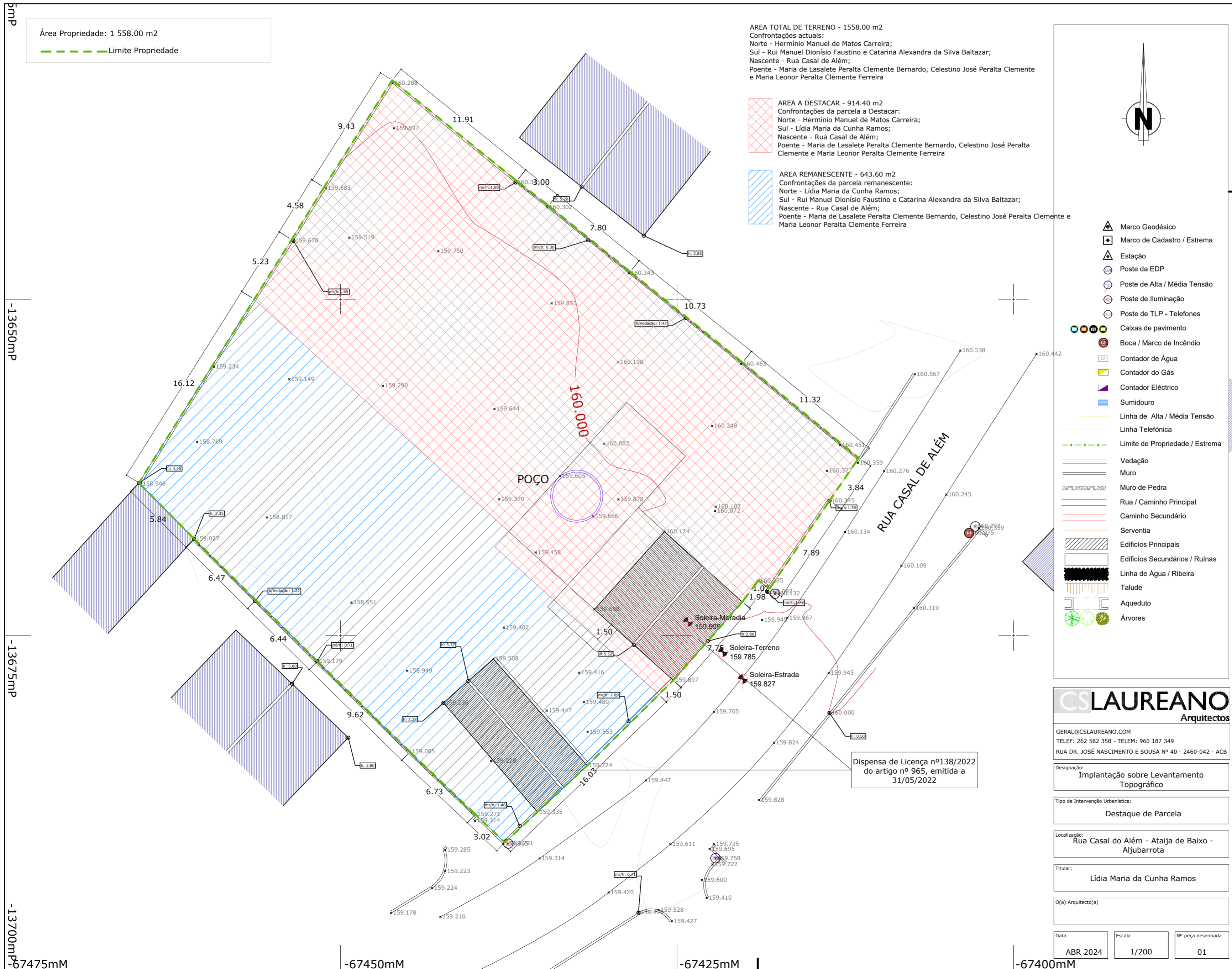

Área Propriedade: 1 558.00 m²
 --- Limite Propriedade

AREA TOTAL DE TERRENO - 1558.00 m²
 Confrontações actuais:
 Norte - Herminio Manuel de Matos Carreira;
 Sul - Rui Manuel Dionísio Faustino e Catarina Alexandra da Silva Baltazar;
 Nascente - Rua Casal de Além;
 Poente - Maria de Lasalette Peralta Clemente Bernardo, Celestino José Peralta Clemente e Maria Leonor Peralta Clemente Ferreira

AREA A DESTACAR - 914.40 m²
 Confrontações da parcela a Destacar:
 Norte - Herminio Manuel de Matos Carreira;
 Sul - Lídia Maria da Cunha Ramos;
 Nascente - Rua Casal de Além;
 Poente - Maria de Lasalette Peralta Clemente Bernardo, Celestino José Peralta Clemente e Maria Leonor Peralta Clemente Ferreira

AREA REMANESCENTE - 643.60 m²
 Confrontações da parcela remanescente:
 Norte - Lídia Maria da Cunha Ramos;
 Sul - Rui Manuel Dionísio Faustino e Catarina Alexandra da Silva Baltazar;
 Nascente - Rua Casal de Além;
 Poente - Maria de Lasalette Peralta Clemente Bernardo, Celestino José Peralta Clemente e Maria Leonor Peralta Clemente Ferreira

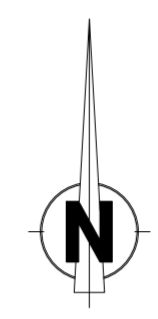

- Marco Geodésico
- Marco de Cadastro / Estrema
- Estação
- Poste da EDP
- Poste de Alta / Média Tensão
- Poste de Iluminação
- Poste de TLP - Telefones
- Caixas de pavimento
- Boca / Marco de Incêndio
- Contador de Água
- Contador do Gás
- Contador Eléctrico
- Sumidouro
- Linha de Alta / Média Tensão
- Linha Telefónica
- Limite de Propriedade / Estrema
- Vedação
- Muro
- Muro de Pedra
- Rua / Caminho Principal
- Caminho Secundário
- Serventia
- Edifícios Principais
- Edifícios Secundários / Ruínas
- Linha de Água / Ribeira
- Talude
- Aqueduto
- Árvores

Dispensa de Licença nº138/2022 do artigo nº 965, emitida a 31/05/2022

CS LAUREANO
Arquitectos

GERAL@CSLAUREANO.COM
 TELEF: 262 582 358 - TELEM: 960 187 349
 RUA DR. JOSÉ NASCIMENTO E SOUSA Nº 40 - 2460-042 - ACB

Designação:
Implantação sobre Levantamento Topográfico

Tipo de Intervenção Urbanística:
Destaque de Parcela

Localização:
Rua Casal do Além - Ataija de Baixo - Aljubarrota

Titular:
Lídia Maria da Cunha Ramos

O(a) Arquitecto(a)

Data	Escala	Nº peça desenhada
ABR 2024	1/200	01

Este desenho é propriedade legal de CSLaureano Lda e não poderá ser reproduzido, total ou parcialmente sem a expressa autorização por escrito dos seus representantes legais.